« En 2020, vous ne reconnaîtrez pas La Poste, mais vous reconnaîtrez ses valeurs.»

Philippe Wahl

LE GROUPE LA POSTE UNE ENTREPRISE QUI SE TRANSFORME

LE GROUPE LA POSTE

Une entreprise qui compte dans la vie de tous

2 ACTIONNAIRES PUBLICS

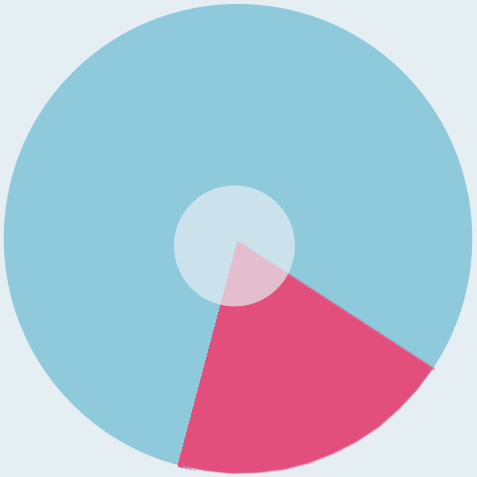

l'État

73,68%

la Caisse des Dépôts

26,32%

4 MISSIONS DE SERVICE PUBLIC

- Distribution du courrier 6j/7 au domicile de tous les Français
- Accessibilité bancaire via La Banque Postale
- Contribution à l'aménagement du territoire par la présence postale
- Transport et distribution de la presse

3 NOUVELLES ACTIVITÉS D'INTÉRÊT GÉNÉRAL

- Accélérer la transition énergétique
- Contribuer à la modernisation de l'action publique
- Être le tiers de confiance numérique des Français

Une poste multiactivité
Une exception dans le paysage européen

_ Services-Courrier-Colis

Le courrier, les colis et les nouvelles proximités : services du facteur, courrier média, e-colis.

_ Numérique

Assure la digitalisation des offres et des postiers.

Dématérialisation, plateforme de GRC, sécurisation des données

_ La Banque Postale

La banque de tous, accessible et patrimoniale, digitale et humaine.

PARTICULIERS, SECTEUR PUBLIC LOCAL et ENTREPRISES

_ GeoPost

La livraison de colis express en France et dans le monde avec Chronopost, DPD et Pick up (relais commerçants et consignes automatiques)

1 milliard de colis par an sur les 5 continents

_ Réseau La Poste

Le 1er réseau de proximité de France à priorité bancaire.

17 000 points de contact dont +50% partenariats

_ Poste Immo

Foncière immobilière du groupe, promoteur et prestataire de services immobiliers.

6,5 millions de m², la 2e foncière de France

LE GROUPE LA POSTE

La Poste au cœur de l'action publique

LE GROUPE LA POSTE

entreprises & territoires

- Finance les structures publiques et/ou à vocation d'intérêt général
- Structures publiques ou parapubliques
- Associations du domaine médico-social
- Entreprises : grands comptes et aussi les TPE-PME, professions libérales, artisans, commerçants

Une activité qui contribue à la qualité de vie du citoyen et à l'activité économique de nos territoires !

LA BANQUE POSTALE

BANQUE ET CITOYENNE

FÉDÉRATION DES epl ENTREPRISES PUBLIQUES LOCALES

Accompagner la transformation numérique des territoires:

- Une transformation engagée en interne: digitalisation de nos offres et des postiers

- Ancrage dans les territoires, proximité au quotidien, confiance des usagers

- E-administration: co-construire une réponse adaptée à vos besoins, allier l'humain au numérique en combinant des services physiques, numériques et itinérants.

REINVENTONS LA PROXIMITÉ avec le NUMÉRIQUE:

- 23% des commerces indépendants ont une présence web et 5% proposent des services en ligne
- 85% des internautes se disent prêts à utiliser un web de proximité au quotidien
- Décalage entre les services proposés par les commerces et les attentes des consommateurs
- Besoin d'accompagnement des commerces traditionnels dans la transition numérique
- Nouvelle Aquitaine: Bordeaux, Marmande, Pau et alentours, Tonneis, Oloron Sainte Marie

3 modes d'accès aux produits pour un consommateur

LE GROUPE LA POSTE

LE GROUPE LA POSTE

Les activités Services Courrier Colis

Laure TUDELA Directrice Opérationnelle Gard Lozère

LA POSTE

CHIFFRES COURRIER/COLIS DANS LE GARD

5 établissements Services Courrier Colis dans le département :

NÎMES, BAGNOLS SUR CEZE, ALES, ST HIPPOLYTE DU FORT, AIMARGUES.

1186 postiers Courrier/Colis dont 964 facteurs

667 tournées (dont 25 tournées colis)

667 véhicules dont 193 électriques

355 515 lettres distribuées chaque jour

11 039 colis distribués chaque jour

Une transformation nécessaire

Décroissance des volumes de courrier

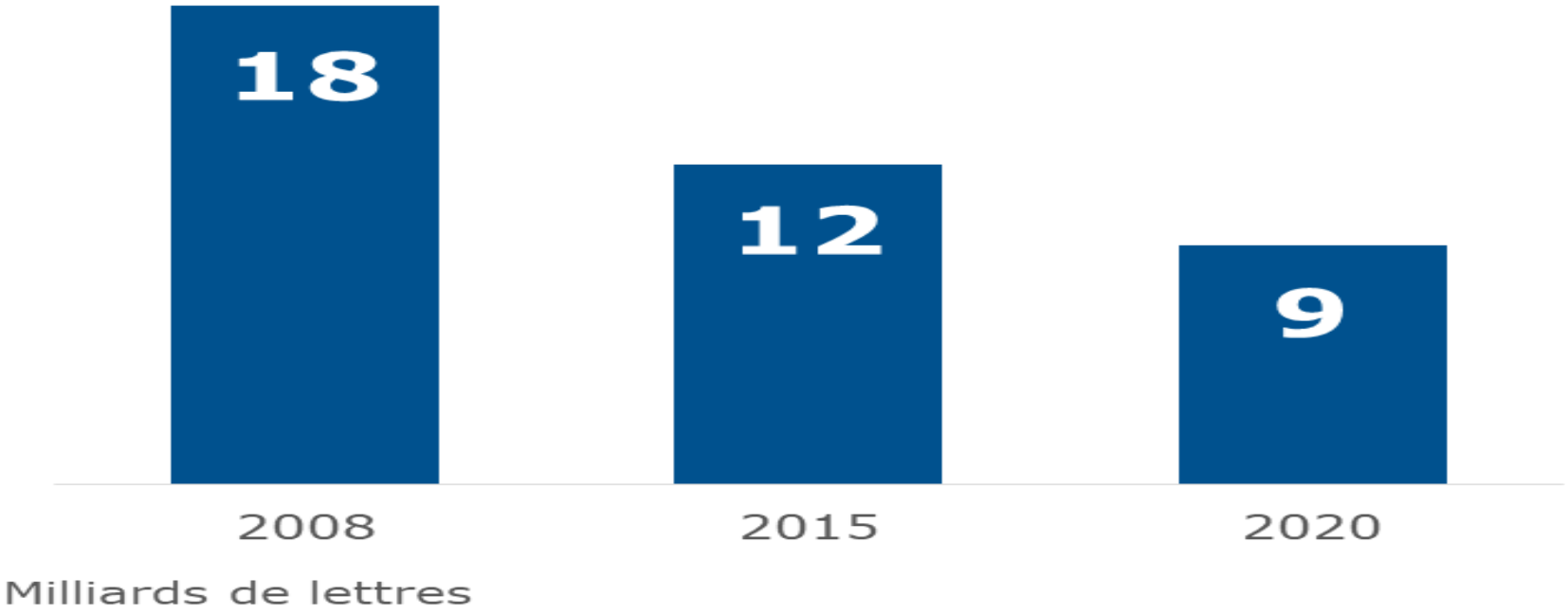

LE GROUPE LA POSTE

VERS LE MONDE DES SERVICES

- Les facteurs et les factrices sont et resteront les acteurs de proximité et de confiance, au contact de tous, partout et tous les jours.

- Entreprise humaine de proximité, la Poste investit résolument dans son réseau de facteurs.

- La BSCC fait évoluer ses activités.

- Pour remplir notre mission de Service Public et devenir le 1er opérateur de services de proximité humaine et numérique.

Evolution des besoins

EXPLOSION
DU E-COMMERCE
ET DE LA PUBLICITÉ
EN LIGNE

FORT POTENTIEL
DES SERVICES
DE PROXIMITÉ

LE COURRIER,
SUPPORT DE VALEUR
UNIVERSELLEMENT
RECONNU : VERS UN
MEDIA DE + EN +
PREMIUM

DEVELOPPPEMENT
DE LA SILVER
ÉCONOMIE

ANCRAGE DES
ENJEUX AUTOUR
DE LA TRANSITION
ENERGETIQUE

LE GROUPE LA POSTE

Des réponses aux principaux enjeux de nos clients du secteur public

Attractivité accessibilité du territoire

Communication publique

Mieux connaître ses citoyens : collecte informations (**Proxi data)**
Mieux diffuser ses supports de communications **(Proxi Equip)**
Donner plus d'impact à sa communication: remise commentée (**Proxi contact)**

E-administration

Accompagner de la **digitalisation de l'administration** (démarches administratives, permis de conduire, aide à la déclaration d'impôts, médiateur numérique pour les 10% «déconnectés»

Déploiement Politiques publiques

Transition Energétique

Sensibiliser et accompagner la rénovation énergétique (**Action Habitat + Depar)**
Optimiser le recyclage des déchets (**Recy'Go)**
Développer des modes de déplacement doux (**Be mobi)**

Cadre de vie

Optimiser l'entretien, la maintenance de l'espace public (**Geoptis** / **Proxi Vigie Urbaine**)
Rendre chaque lieu de la commune accessible à tous (Adresse / numéro)

Santé social

Contribuer au maintien à domicile des personnes fragiles **Proxi Vigie Cohesio, Proxi Courses Médicaments, Savourer chez vous**,
Des conducteurs âgés sensibilisés à la sécurité routière (**Be Mobi**)

Education Culture

Rendre la lecture publique accessible à tous (**Proxi Course Mediathèque**)
Accompagner le déploiement de la **e-éducation** (Lycée, collège, Elémentaire) (**Solution tablettes e-éducation**)

Quelques exemples de Développement des services de proximité humain

Veiller sur mes parents

Tablette Ardoiz

Examen du Code de la Route

LE GROUPE LA POSTE

E- éducation : tablettes SQOOL

LE GROUPE LA POSTE

La Poste et les facteurs au service du Gard

	En 2017	Depuis début 2018
Expédition en boîte aux lettres :	8 775	6 936
Identité Numérique :	1 251	1 530
Installation Tablette Ardoiz :	35	42

Et bien d’autres encore…

LE GROUPE LA POSTE

Le facteur au cœur de cette transformation

Une évolution de l'activité du facteur à horizon 2020

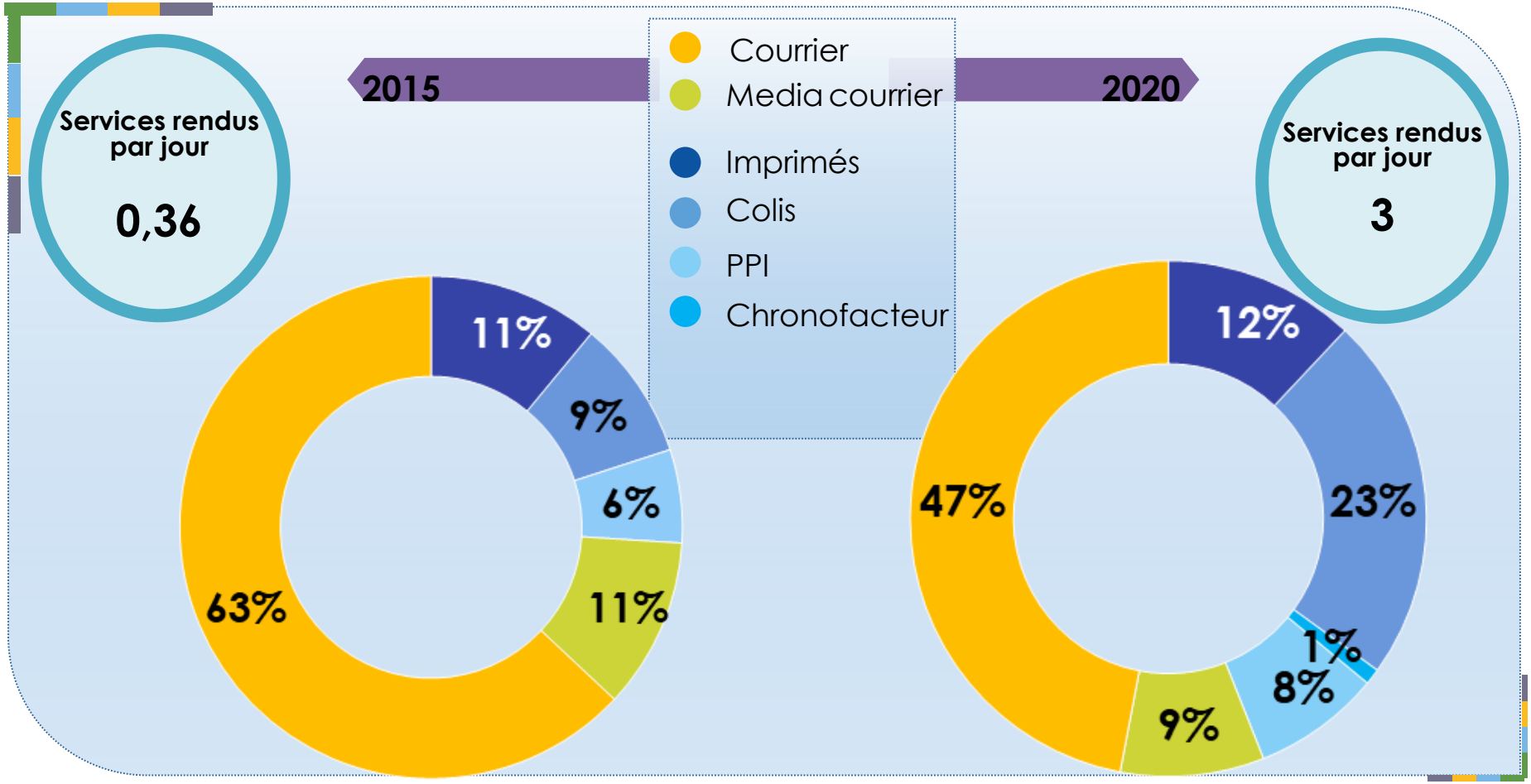

LE GROUPE LA POSTE

LE GROUPE LA POSTE

Le Réseau

Noëlle ANTOINE Chargée de Projet Attractivité Gard

LA POSTE

LA BANQUE POSTALE

MODERNISATION ET ATTRACTIVITE DU RESEAU EN URBAIN ET EN RURAL

LE GROUPE LA POSTE

LA POSTE AFFINE SA PRÉSENCE PHYSIQUE POUR ÊTRE LÀ …

Bureau de poste

La Poste relais rural

Bureau facteur guichetier

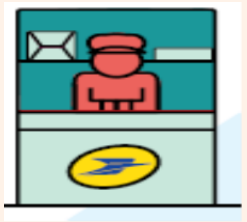

Maison de services au public

Consignes en gare de Nîmes

La Poste relais urbain

Agence communale et intercommunale en mairie

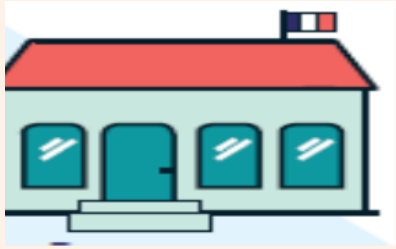

La Poste relais ESS

… AU BON MOMENT, AU BON ENDROIT, AVEC LA BONNE OFFRE

LE GROUPE LA POSTE

La contribution de La Poste à l'aménagement du territoire

RÈGLES D'ACCESSIBILITÉ :

90% de la population

est à **- de 5 km et à - de 20 min en voiture** d'un point de contact postal

17000

POINTS DE CONTACT

GARD : 97,9% accessibilité postale

LE GROUPE LA POSTE

PRESENCE POSTALE DANS LE GARD:

125 Bureaux de Poste, dont:

⇨3 Maisons de Services Au Public (MSAP)

⇨9 facteurs guichetiers à ce jour

+ 75 Agences Communales
+ 9 Relais commerçant en Rural
+ 1 Relais commerçant en Urbain

soit **210 points de contacts postaux**

LE GROUPE LA POSTE

Priorités réseau

- Réseau multi-activités à priorité bancaire pour les particuliers et professionnels
- Réseau connecté: smarteo et tablettes en APC
- Nouvelles formes de présence postale: adaptabilité, accessibilité
- Maisons de Services Au Public
- La Poste Mobile (box/tel mobile)

Vos contacts groupe:

Lisa SANTONI
Déléguée aux Relations Territoriales du Gard
07 61 50 20 93 *lisa.santoni@laposte.fr*

Christian CARLES
Délégué Régional du Groupe en Occitanie
christian.carles@laposte.fr
05 62 73 60 39
06 84 53 58 27

LE GROUPE LA POSTE

LA POSTE PARTENAIRE DU DÉVELOPPEMENT DES TERRITOIRES: PARTOUT, POUR TOUS, TOUS LES JOURS

LE GROUPE LA POSTE